夕刊 臺灣日日新報 十一月二十日

總努力の實狀調査へ

けふ臺北市内を視察

戸田侍從

臺北州勢概況を聽取

臺北州知事謹話

佛、樞軸に積極接近か

日、佛印協力强化を希望

印度餓死線を彷徨

英國の苛酷な食糧徵發

「阿國に新生の黎明」

アフリカ分割の小史（下）

珠を抱いて罪あり

巧妙な獨の進出

佛のモロッコ抜取

伊とアフリカ植民地

ジブチ、チュニス、スエズ

アメリカの野望

アフリカ新生の黎明

米國に食糧危機

勞働、輸送力不足が原因

科學技術協議會

來る廿五、六日開催

北阿に獨軍陸續增遣

聯合軍の後方大攪亂

占領地のソ聯勞働者を導入

獨逸て提案

ラ佛首相親獨政策へ

親英分子を肅正意向

反逆者に不服從

ペタン元帥前線を激勵

パリへ遷都か

島津軍醫部長

此の程着任

獨新鋭、佛軍と協力

聯合軍の追撃を阻止

チュニジアの兩軍の態勢

英艦二隻大損害

感謝祭取止め

敗戰米國で

人事

イプセン

削化消養榮 新時代の アイオミン 大阪市 田邊商店

エビオス 胃腸弛緩症

バイエル製品 解熱及鎭痛 ガルダン錠 感冒・頭痛・ロイマチス 發熱・小兒熱・各種疼痛に…… 市場再提供 本品の迅速なる解熱作用、信頼すべき鎭痛作用は均しく醫界に承認せらるゝ處にして、何等副作用なく、安全無害なり。 »Bayer« バイエル藥品合名會社 BAYER

化膿症 内服すれば速やかに吸收されて病竈に深達し各種化膿菌・肺炎菌・淋菌等の活動を阻止するが故に、著しく治癒期間を短縮する新化學療法劑 テラポール錠 THERAPOL 第一製藥株式會社

臺灣總督府官報 月極購讀 一ヶ月 四拾五錢 外ニ月別保存用官報 一冊 金九十錢 發賣所 臺灣日日新報社 島内各臺日取次店

勝ち抜くために！ 電力を大切にして生産力に振向けよう マツダランプ 東京芝浦電氣株式會社

御下賜菊花傳達式
けふ軍司令官公室に擧行

再起奉公へ決意新た
永野軍高級副官謹話

"兵の妻""遺兒"を激勵
戸田侍從 城南技藝所を視察

聖恩の廣大に恐懼
大友主事謹話

（寫眞は戸田侍從の城南技藝所視察）

新嘗祭大祭執行
廿三日基隆神社に

農業感謝祭執行

臺灣奉公藥劑師會創立總會
廿三日公會堂に

更生へ涙ぐましい精進
全島保護道場視察記（上）

一億の同胞

一大責務と

新竹更新舍

八を數へて

時局の反映

隣組常會を

背を向けて

臺中再生舍

篤志家所有

之が刑餘者

息子の様に

臺南累功舍

田園の眞中

多大の功績

元來怠け者

受刑者の心理

社會人として

海軍報道班員巡回講演會

歸還記念に恤兵獻金
軍司令部へ從軍高砂青年から

逞し山の青年敢闘譜
花蓮、玉里青年隊で流汗奉仕

銃後思想戰の完璧へ
臺北州下で講演と映畫の會

防諜劇脚本懸賞募集

登山とハイク　二十二日

陸奥廣吉伯

今夜の番組　第一放送

三國志
（赤壁の巻）(911)
吉川英治作　矢野橋村畫

趙子龍（二）

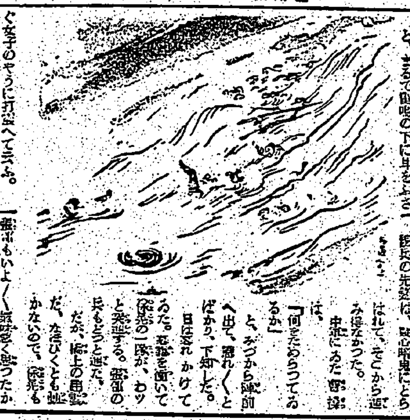

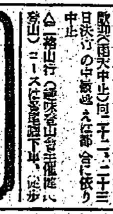

痔と皮膚疾患に
カミツクス

純粋植物質
千代田ポマード
粘らず・光らず・洗ひ落ちよし
東京・後援　株式會社千代田山岸商店

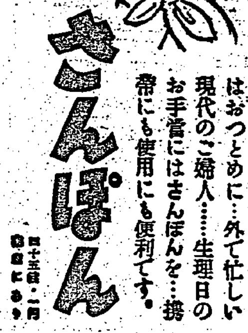

生理日も
休まず…防空訓練に　或ひはおつとめに…お買ひ出しに…外で忙しい現代のご婦人…生理日のお手當にはさんぽんを…携帶にも便利です。
さんぽん

疲勞體が回復して
元氣が盛上る
ネオネオギー

増産
銃後も戰線！
健康で御奉公
キキメで評判の
ベルツ丸
鈴木日本製藥社

臺灣日日新報
本日夕刊共六頁
（明治卅一年五月九日第三種郵便物認可）

古賀大將晴れの歸還
きのふ參内軍狀奏上
武勳を嘉尚勅語賜ふ

【東京發同盟】支那方面艦隊司令長官として赫々たる武勳を建てた古賀峯一海軍大將は二十日午前九時十分東京驛着の列車で歸京、直ちに宮中に參内、天皇陛下に拜謁仰せつけられ在任中の軍狀を奏上…

海軍省教育局長
矢野志加三少將

左の通り補職発令せられたり　海軍少將　矢野志加三　補教育局長

工場に生産狀況調査
戸田侍從、二日目の日程終る

けふ生産増强懇談
翼賛會、統制會、産報鼎座

梁井知事參内

陸軍航空工業會の發會式
航空機迅速増産に發足

誓ひ

事業及び組織

役員及び工業長

航空に總力發揮
東條陸相の祝辭

航空本部長祝辭
整備部長の口演

土肥原陸軍航空本部長祝辭

島田陸軍航空本部整備部長口演要旨

條約批准權の憲法修正案
米下院に提出

議會提出法律案
十八件を閣議で決定

議案の事前審議
貴院・議會運營の圓滑へ

船舶五七二隻撃沈
米、聯合國の損害發表
開戰以來

大東亞省委員の初顔合せ
廿四、五日頃

近く總選擧

殘餘の三十九件
廿四日の閣議で決定

朝鮮の徴兵制實施案
議會へ提出に決定

法定額二百萬圓増
臺灣官設鐵道用品資金

チユニジア兩斷作戰
英全線に亙り大支障

英朝野早くも悲觀
北阿の作戰豫期に反す

北阿戰局大展開か
樞軸軍不敗の態勢成る

ガベ港上陸に成功
獨軍輕戰車部隊

人事

有隣生命
社長　渡邊嘉吉
相談役　藤山愛一郎
本社　東京・丸ノ内

臺灣の獨學青少年諸君へ……
自宅で習へる
中學講義錄
見本無代進呈
東京市牛込區台町四〇番　東京換備學校出版部

金合の機能
中の元素
D・C・ペーン著　福山正季譯　A5判　¥5.00　〒.30
最新刊
鋼材の火花試驗
E・ピトア著　川田哲也・三浦盛太郎共譯　¥1.50　〒.15
最新刊
金屬組織學　ミース著　三井大佑譯
爆發の科學　西澤勇志智著
火藥化學　西澤勇志智著
東京市麹町區　科學主義工業社

科學主義工業・工具と材料
生産青年・工作機械・發行所

南海を威壓す艨艟數百隻
歴史的大東亞敵前上陸!!
海軍中佐　古橋才次郎著　坪内節太郎裝釘
敵前上陸
最新刊
海事思想の普及並びにその徹底と、一般海洋及び海洋生活に對する國民の憧憬と熱情とを鼓吹する事を主眼として、我が護衛艦隊旗艦（航空母艦）の航海長としての重責を帶びた古橋中佐がその尊き體驗を中心に、歴史的バイアス灣敵前上陸及び廣東突入に至るまでの壯絶極まる大航海と、闘志漲る艦上の雰圍氣とを具さに記述し大洋上に激闘する不屈の海軍魂を描いた快著
B六判　紙數二八四頁　定價一圓八十錢
博文館

最新刊
日本産業論
延兼數之助著
世界資源論
日本經濟の構造
商法入門
統制經濟理論
會計監査總論
米英戰爭經濟の根本思想
青年の信念
戰爭と人口問題
新生活の道標
同文館　刊

有斐閣・新刊
現代ドイツ法哲學
調停法概説　小野木常著
增訂 鑛業法要義　平田慶吉著
刑事判例評釋集　第二卷　小野清一郎監修

社説

軍需第一主義と臺灣の使命

生産增强の所謂條件を再檢討

預金、貸出金を凌駕

時局産業の"飛躍"を反映

臺灣各銀行十月の動き

大甲溪の開發資金

臺電で社債發行、倍額增資へ

戰時輸送力增强へ

督府アセチレン瓦斯使用を奬勵

前期製糖規格踏襲

製糖主任會議で決定す

南日本化學

高雄工場復活へ

木材の需給に即應

臺灣林業經營方策修正

保險共榮會を設立

地域別金融の動向

低物價政策徹底、指數健實順調

戰力物資の增産完遂 (三)

各種の苦難を克服

愛國心で鐵鋼の目標確保

敵米國一億噸生産を"宣傳"

生擴强化に萬全

"技術者"會議第二日目

東邦金屬擴充

臺灣度量衡統制株式會社

利潤本位から"國家"本位へ

鐵同收への協力增産を達成

商況 (二十日)

株式 玉整理人氣を深む

大成火災

兜町後場況

東京長期前場

東京短期前場

東京短期後場

東京長期後場

東京銀行貿株

東京國債實物

大阪短期前場

大阪短期後場

大阪長期後場

大阪短期日步

十一月號 **支那語雜誌** 主幹 宮越健太郎

朝日語指南

螢雪書院

角田喜久雄著 **浪人地獄劍法** 價一圓五十錢

三上於菟吉著 **敵討風流隊** 前篇 後篇

山本周五郎著 **島原傳來記**

天保仇討綺談

櫻木書房

パピリオ

クレーム三種(AとBとC) 粉白粉十二色(新しい肌色四種) ほほ紅十二色 口紅八色

離乳に失敗せぬやう

體重減退・消化不良の治療と豫防には……

わかもと 錠劑

東京 わかもと本舗

淋病 短期内服

内服 ケンゴール

治療期間の化學的短縮により 快心の治療

急性淋疾慢性淋疾・女子淋疾

總代理店 合名會社 河原商店

お肌の護りは優しいクリームで……

アイデアルクリーム

本島の銃後生活實狀

徵兵受檢壯丁へ告ぐ

第四十九期決算

カゼイン ガンマー

本島の銃後生活實狀
戸田侍從 島都各地を具さに視察

總努力

遺族へ

說明を

英靈に

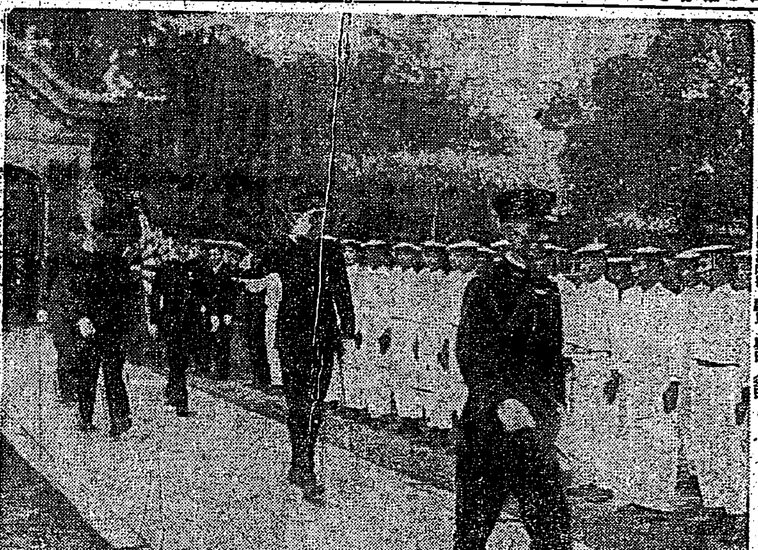

竹內中佐上京

第六回彈丸切手抽籤

海洋訓練隊を視察
戸田侍從 若き訓練生を激勵

訓練に精勵
聖旨に應へ奉る
林君感激を語る

勤行報國 青年隊臺北訓練所へ

聖恩の有難さに感激
正岡隊長謹話

壯丁に猛訓練
郡軍新竹市分會

靖國神社神饌奉納式
きのふ各府縣代表參列、執行

譽の家を懇ろに弔問
戸田侍從 大安の遺族住宅へ

一億國民哀悼裡に
故前田大將ら三英靈弔ふ陸軍葬執行

御使

祭壇

哀愁

喪服

無敵荒鷲の英靈弔ふ
○○海軍航空部隊で慰靈祭執行

優良、功勞者表彰
勤勞管理優良者

恒例の動物祭
廿三日動物園で

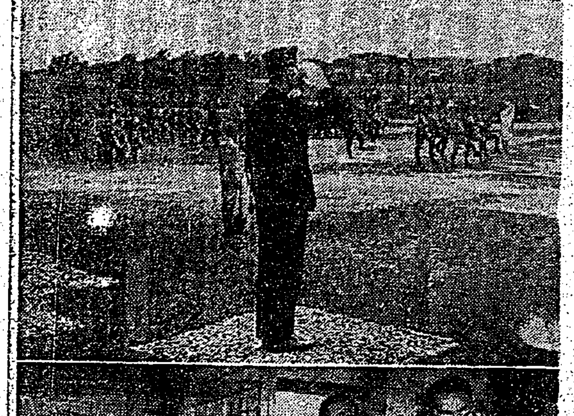

戸田侍從臺北市內視察

寫眞上から勤報青年隊員の作業狀況視察、中は隊員の分列式を視閲、下は遺族住宅を弔問

日東印カーボン紙

陸海軍へ國防、恤兵獻金
臺灣辯護士會聯合會から

生活の健民化に邁進
小泉厚相、健康報國思想を鼓吹

大和民族の

生活の健民化

健兵健民の

徵兵受檢壯丁へ告ぐ

徵兵檢查合格者發表

全島國語演習會
花蓮港代表決る

日赤新竹市委員部總會

日婦新竹州支部で近く役員會議開催

海山郡扁

タオルと石鹸の節約に！
東洋紡
スーコスピ
ジンポス

蓄へた二ツケル貨
そつくり武官府へ獻納

食慾が進み、メキメキ肥る
使用は簡單 朝夕十五分
女も子供も老人も！
胃腸自力健康器

才一放送

才二放送

商況(二十日)
玉整理人氣を深む

第六期決算報告
臺灣パルプ工業株式會社

男女事務員
臺灣國産自動車

第九期決算報告

第四十九期決算公告
臺陽鑛業株式會社

明るい印刷
精美堂

ニュース映畫會(二十一日)
光榮の神宮大會大繪卷
大東亞文學者大會
凱歌高し南太平洋海戰
南京を飾る大東亞博覽會
ビルマ防衛軍幹部候補生隊
旅行く人と寄生蟲
本日明日 於公會堂

新南土
南方圈

公告
昭和十七年十一月十四日臨時總代會ニ於テ
臺北蘇澳信用販賣購買利用組合
組合長理事 小辻宇吉

齒科 澤熊齒科醫院

當支部支部長管秀太郎殿十一月十九日午後十時死去被致候ニ付此段謹告候也
昭和十七年十一月二十一日
臺灣煙草賣捌人組合 嘉義支部

父從七位勳八等管秀太郎儀狹心症にて十一月十九日午後十時死去仕候間此段謹告仕候
追而廿一日午後一時光照寺に於て葬儀相營申候
尚生前ノ芳誼ヲ謝シ…
淺野俊雄
碓井辭雄
中松眞夫
手塚乙彥
岡崎省吾
大森喜亦茂

父平野健一儀病氣療養中ノ處十四日永眠致候間生前ノ知各位ニ謹告仕候
男 平野勝則
親戚 一同
友人 一同

御會葬御禮
加藤掌藏

カゼインガンマー

櫻木書房
三上於菟吉著
敵討風流隊
島原傳來記
天保仇討綺談

クレーム三種AB…あり
新しい肌色四種
口紅八色

培へ！國の原動力
目標額達成を目差して
各地に湧く熾烈な貯蓄熱

【臺南電話】昭和十七年度國民貯蓄の目標額は三億五千萬圓にしてこれが達成に努むるため、國民貯蓄組合法に依る國民貯蓄組合に… [illegible]

各市郡別	九月末現在
臺南市	[illegible]
嘉義市	[illegible]
新營郡	[illegible]
新化郡	[illegible]
曾文郡	[illegible]
北門郡	[illegible]
新豐郡	[illegible]
北港郡	[illegible]
東石郡	[illegible]
斗六郡	[illegible]
虎尾郡	[illegible]

【宜蘭電話】… [illegible]

挺身す・桔梗倶樂部
銃後實踐に完璧の布陣

【臺南電話】臺南桔梗倶樂部では… [illegible]

板橋の新穀感謝祭

[illegible]

從軍記念會 結成式擧行

[illegible]

文子ちゃんの美擧

[illegible]

蔬菜業者 實地視察

[illegible]

第二回競馬競技會

[illegible]

大詔奉戴の佳日
花蓮港で柔劍道大會

【花蓮港電話】… [illegible]

羅東

[illegible]

農業祭執行

[illegible]

相次ぐ恤兵獻金
宜蘭に湧く愛國の熱誠

【宜蘭電話】… [illegible]

宜蘭の農業感謝祭

【宜蘭電話】… [illegible]

神饌米奉獻式
宜蘭、羅東で盛大執行

[illegible]

大麻頒布式
嘉義で擧行さる

【嘉義電話】… [illegible]

輝く賞賜物件傳達式
きのふ嘉義市で執行

【嘉義電話】… [illegible]

御下賜金傳達式
花蓮港で嚴粛に執行

【花蓮港電話】… [illegible]

素敵〝石鹼の土〟發見
臺東に脈なして無盡藏

【臺東電話】… [illegible]

布生地も痛めぬ
西川臺糖農務課長語る

[illegible]

青年隊の錬成終る

[illegible]

忠孝一體讃へて
孔子祭祭典きのふ終る

【臺南電話】… [illegible]

國民勞務手帳法の徹底
各地で關係者が懇談會

彰化 … [illegible]

東港 … [illegible]

高砂會館竣工近し

【新竹電話】… [illegible]

出地公會打合會

[illegible]

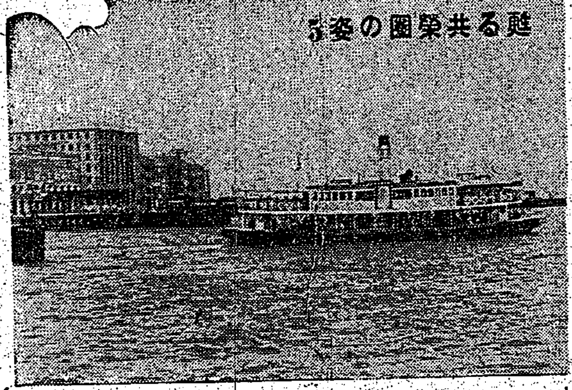

甦る共榮圏の姿（5）

渡船も樂し香港

[illegible]

街庄長陣頭指揮
東港最後の銅鐵回收

[illegible]

お知らせ

本紙朝刊連載中の竹田敏彦氏作「愛の赤道」は… [illegible]

泥塗れ陣頭指揮
增産へ山岸廳長の意氣

[illegible]

農魚適地の民間企業化
東石郡で創立發起人會

[illegible]

東石の防訓終了

[illegible]

赤誠の獻金

軍司令部（廿日）

國防獻金 … [illegible]

恤兵金 … [illegible]

獻品 … [illegible]

七段五段手合

【第四局】 七段 吳清源　五段 長谷川章

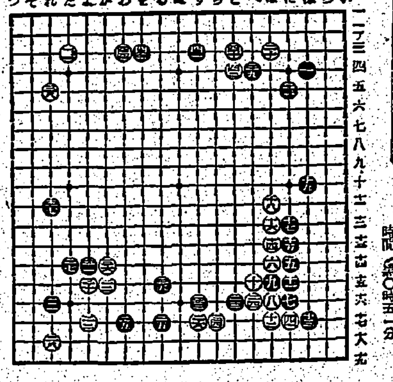

いろはにほへとちりぬるをわかよたれそつ

白獨特のツケ　解説 七段 小野田千代太郎

[illegible]

愛の赤道 (250)
竹田敏彦 作　部竹仲一 畫

常夏の島（十六）

[illegible]

三井生命

今日の映畫

萬媒

呼吸器の防衛に　ハリバ

らい病新治療劑　高木化學營業所

女性生理の健全化！　婦人經整新薬　エムサン

脊髓病自療法　木本製藥所

精力減退　早老の若返りに　バイタルゲン　無代進呈　京都市西ノ京中合町三八　天光堂

東京寫眞學校

淋疾・丹毒・敗血性疾患治療劑　靜脈用ポンジール注射液

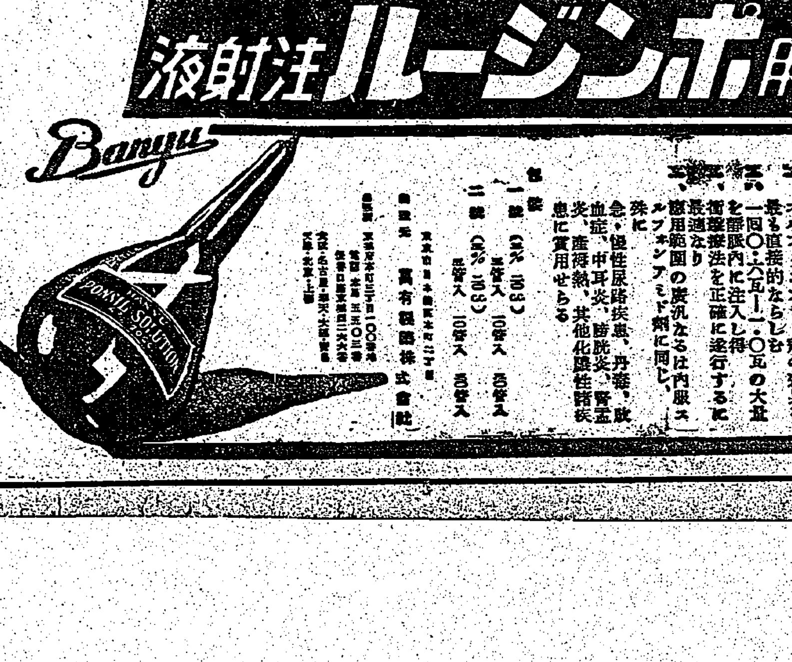

スルフォンアミド劑靜脈注射液の嚆矢!!
萬有製藥株式會社

◎歯痛に頭痛はガオガンに限る◎

腸疾患に　山本順市閣下推奨　主効 赤痢・疫痢・腸カタル・急性下痢 慢性下痢・食傷（治療と豫防）
强力 殺菌 整腸　セダゾン　ツノダ

清新な活動力

仁丹數粒 心身の過勞を消し 芯から元氣横溢！
仁丹常用 消化を著進 榮養化は高率 体力漸增
頭痛に 頭重に 疲勞に
仁丹